Sor i Tomten efter O'Torgs Kaisa

Bergsjö, Hälsingland

Arr. n/k

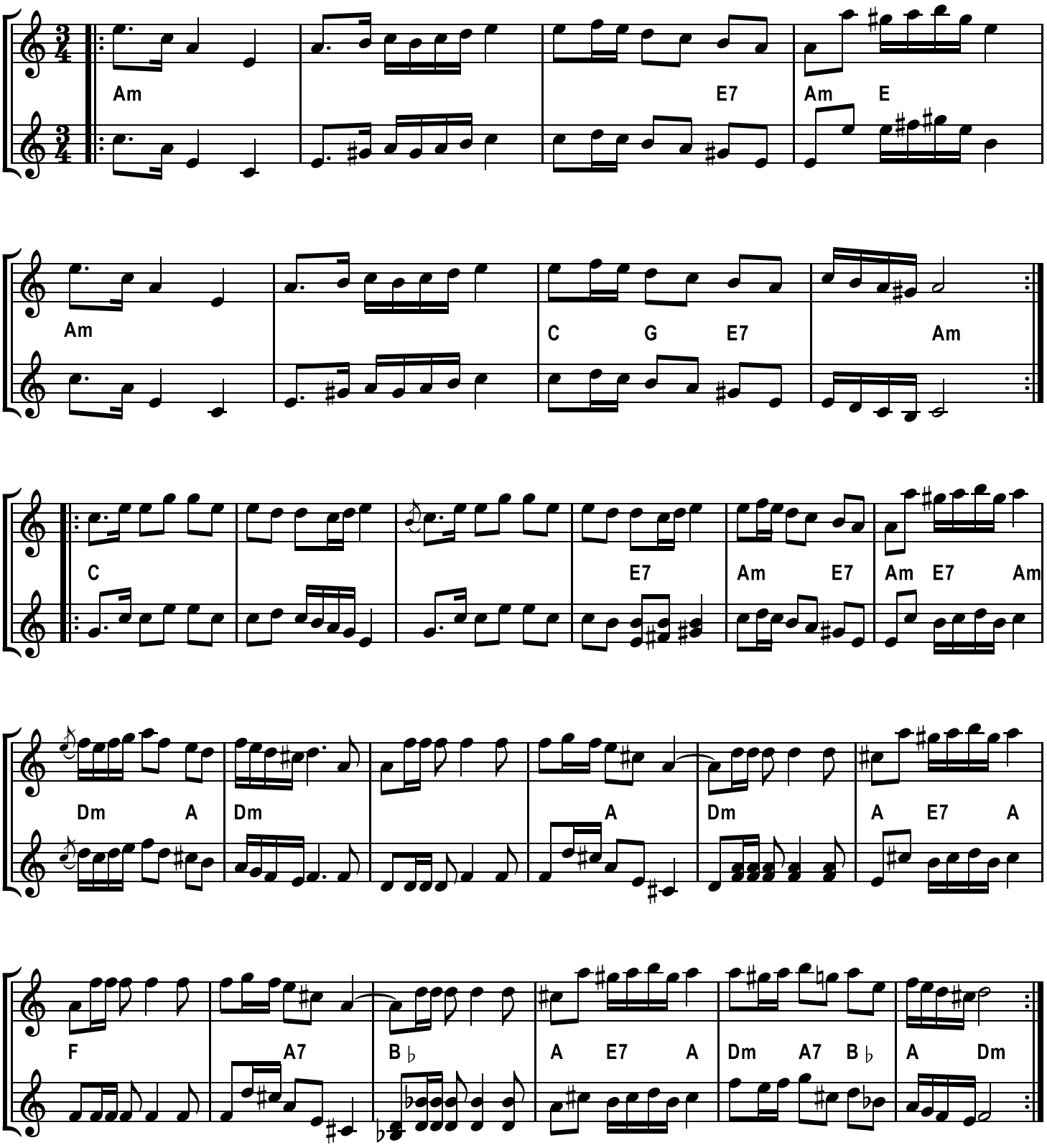

Title: Possibly corruption of 'Sorgelåt av Hultkläppen'